Die **Betriebsbesichtigungen** sind nicht Teil dieses Kurses. Sie finden im Sommer 2027 in den Regionen Nord (Jork) und Süd (Weinsberg oder Bodensee) statt; dazu erfolgt eine eigene Ausschreibung.

Der Kurs richtet sich an **Betriebsleiter*innen**, die ihren Obstbaubetrieb auf **ökologischen Anbau umstellen** wollen oder bereits in der Umstellung sind. Er vermittelt fundierte Grundlagen zur Bewirtschaftung eines ökologischen Erwerbsobstbetriebes.

Der Kurs ist auch geeignet als **Fortbildung für Lehrende an Berufs- und Fachschulen**, die in ihrem Unterricht den ökologischen Obstbau thematisieren wollen. Studierende, Auszubildende und Praktikant*innen sind willkommen.

Kursbeginn: Mittwoch, 11.11.2026, | 8:30 Uhr
Kursende: Freitag, 13.11.2026 | 13:00 Uhr
Kursgebühr: ~~170~~ € **NEU: 50 €**

Der Kurs kann nur stattfinden, wenn eine Mindestteilnehmerzahl erreicht wird. Die Kursgebühren sind nach Erhalt der Rechnung vor Kursbeginn zu zahlen; bei Rücktritt nach dem Anmeldeschluss besteht kein Anspruch auf Erstattung.

Datenschutzhinweis: Details siehe FÖKO-Homepage.
Es gelten die Regelungen der Datenschutz-Grundverordnung.

Der Kurs wird gefördert durch:

bio offensive
Hier ist mein Markt.

Das Projekt bio-offensive wird unterstützt aus Fördermitteln der landwirtschaftlichen Rentenbank. Träger des Projektes sind das Forschungsinstitut für biologischen Landbau (FiBL) und der Verband der Landwirtschaftskammern (VLK)

rentenbank

Satz und Gestaltung: Franziska.Thurm@neugierig-design.de

Einführungskurs Ökologischer Obstbau

vom **11.** bis **13. November 2026**

Theorieteil als **Online-Veranstaltung**

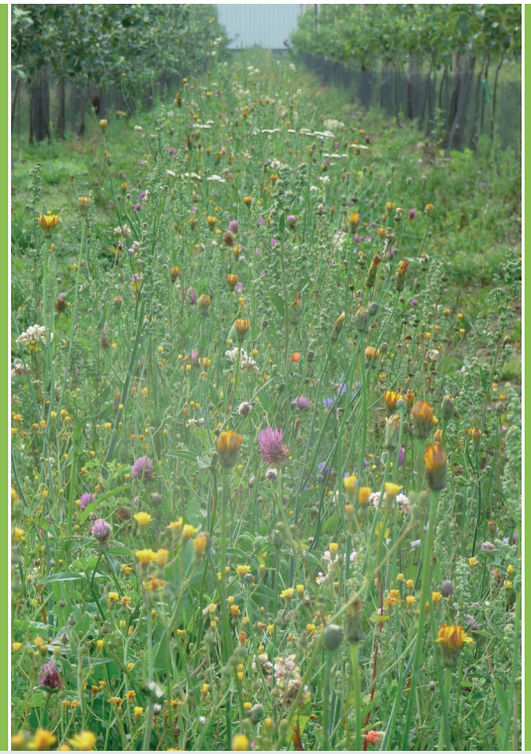

Veranstalter

Beratungsdienst Ökologischer Obstbau e.V. | BÖO
Öko-Obstbau Norddeutschland Versuchs- und Beratungsring e.V. | ÖON
Fördergemeinschaft Ökologischer Obstbau e.V. | föko

Beratungsdienst Ökologischer Obstbau e.V.
ÖON Öko-Obstbau Norddeutschland Versuchs- und Beratungsring e.V.
ESTEBURG Obstbauzentrum Jork
föko Fördergemeinschaft Ökologischer Obstbau e.V.

Mittwoch, 11. November 2026

8:30 **Technik-Check** und **Ankommen**

8:45 **Begrüßung** und **Vorstellungsrunde**

9:15 **Kulturführung** im **ökologischen Obstbau**

10:15 **Pause**

10:45 **Kontrollrechtliche Grundlagen** bei der **Umstellung** auf die **ökologische Wirtschaftsweise**

11:45 **Pause**

12:00 **Bodenpflege** im **ökologischen Obstbau**

13:00 **Abschluss** des **Tages**

Donnerstag, 12. November 2026

8:15 **Rückblick Vortag**, **Einstimmung** in den Tag und **Fragen**

8:30 **Pflanzengesundheit Kernobst**, Teil I

9:45 **Pause**

10:15 **Pflanzengesundheit Kernobst**, Teil II

11:30 **Pause**

11:45 **Pflanzengesundheit Kernobst**, Teil III

13:00 **Mittagspause**

14:00 **Vorstellung** von **Beratungsdiensten** und **Berater- und Versuchsansteller-Netzwerk**

14:30 **Vorstellung** der **FÖKO-Arbeit**

14:45 **Bio-Obst-Vermarktung**

16:00 **Abschluss** des **Tages**

Freitag, 13. November 2026

8:15 **Rückblick Vortag**, **Einstimmung** in den Tag und **Fragen**

8:30 **Biodiversitätsförderung** im **Öko-Obstbau**

10:00 **Pause**

10:15 **Anbau und Pflanzengesundheit Steinobst**

11:15 **Pause**

11:30 **Anbau und Pflanzengesundheit Strauchbeeren**

12:30 **Abschlussrunde**

13:00 **Kursende**

Stand 21.09.2026 / Programmänderungen vorbehalten.

Anmeldung per E-Mail
bitte bis spätestens 28.10.2026 an FÖKO e.V.
foeko@foeko.de

FÖKO e.V. | Traubenplatz 5 | 74189 Weinsberg
Tel: 06751-924 5156 oder 0151-294 21838

Hiermit melde ich mich verbindlich an zum **Einführungskurs Ökologischer Obstbau 2026**:
Bitte unbedingt Rechnungsadresse angeben!

Name, Vorname

Straße

PLZ, Ort

Telefonnummer, E-Mail

Meine Interessenschwerpunkte sind:
☐ Kernobst ☐ Steinobst
☐ Beerenobst ☐ Mostobst ☐ Vermarktung

Datum, Unterschrift

Wichtig: Der Theorieteil des Kurses findet im November 2026 als Online-Veranstaltung über Zoom statt. Der Einwahllink wird den Teilnehmenden nach Zahlung der Teilnahmegebühr in der Woche vor Kursbeginn zugeschickt. Die Betriebsbesichtigungen werden im Sommer 2027 als separate Veranstaltungen ausgeschrieben und sind nicht Teil dieses Kurses.